

ERGEBNISLISTE

Organisator: RG Burig Mindelheim

KAMPFGERICHT / JURY

Schiedsrichter: A.Kessler

RG Burig

Rennleiter: M.Burig

Mindelheim

Trainervertreter: Maike Hujara

Auswertung /

Zeitnahme: B. Lindner / T. Müller

1. Durchgang

Kurssetzer: Henning Rebbel

Tore / R.-Änder.: 36 / 35

Vorläufer:

Sanni Müller

RG Burig

Mindelheim

RG Burig

Julia Möntmann

Mindelheim

Maya

Fügenschuh

SV Hindelang

Startzeit: 10:05

Wetter / Schnee: sonnig / Neuschnee

TECHNISCHE DATEN

Streckenname: ATA - Oberjoch

1543 m / 1415 m / 128

Höhen (Start/Ziel/Diff): m

Streckenlänge: 510 m

Homolog Nr.: 12999/12/18

2. Durchgang

Michael Brunner

36 / 35

Sanni Müller

RG Burig Mindelheim

Julia Möntmann

RG Burig Mindelheim

Maya Fügenschuh

SV Hindelang

12:45

Temperatur

(Start/Ziel): °C / °C

Rang	Stnr	Code	Teilnehmer	JG	VB	Verein	Zeit-1	Zeit-2	Laufzeit	Diff [s]	Punkte
Damen											
1	6	25019	VOGG, Amelie	2006	BSV-ASV	SC Koenigsbrunn	35,06	37,26	1:12,32		60,00
2	11	22527	PRESSLER, Juli	2005	BSV-MU	TSV 1860 Muenchen	35,22	38,14	1:13,36	1,04	70,50
3	10	24981	HOFFMANN, Constanze	2006	BSV-ASV	RG Burig Mindelheim	36,03	38,51	1:14,54	2,22	82,41
4	7	15273	MUELLER, Lydia	1998	LSS	SC Schoeneck	36,53	38,32	1:14,85	2,53	85,54
5	4	16117	WILKE, Kimberly	2000	WSV	SG Ennepetal	35,84	39,02	1:14,86	2,54	85,64
6	9	11742	ZEHLE, Laura	1994	SSV-Süd	SC Buchhorn	36,15	39,45	1:15,60	3,28	93,11
7	12	23913	BRUNNER, Mattea	2004	BSV-ASV	TSV Altusried	36,16	40,27	1:16,43	4,11	101,49
8	18	18584	BERNHARD, Laura	2001	BSV-ASV	ESV Lindau	37,28	39,18	1:16,46	4,14	101,79
9	13	23981	ZEHLE, Jule	2004	SSV-Süd	SC Buchhorn	37,16	39,34	1:16,50	4,18	102,19
10	16	25822	BEZENAR, Pia	2007	BSV-OL	SC Lenggries	37,71	38,93	1:16,64	4,32	103,61
11	17	15411	HAAG, Pauline	1999	SSV-Nord	SAV Stuttgart	37,22	39,76	1:16,98	4,66	107,04
12	15	21632	MAST, Anna	2004	SSV-West	SC Enzkloesterle	38,95	39,44	1:18,39	6,07	121,27
13	5	21228	GASSNER, Nina	1995	SSV-West	SV Neuenbuerg	37,76	40,87	1:18,63	6,31	123,69
14	21	25442	MEYER, Anna	2007	LSS	Einsiedler Skiverein	39,00	40,14	1:19,14	6,82	128,84
15	37	16759	GOLDSCHMIDT, Laurine	1999	SVS-Süd	SZ Rheinfelden	38,50	40,69	1:19,19	6,87	129,35
16	3	20707	HUBER, Friederike	2004	SVBRE	Bremer Skiclub	38,60	41,08	1:19,68	7,36	134,29
17	2	25659	BRUNNER, Leni	2005	BSV-ASV	TSV Altusried	38,84	40,86	1:19,70	7,38	134,49
18	24	25425	BEUTER, Line	2007	SSV-West	TSG Reutlingen	39,51	40,23	1:19,74	7,42	134,90
19	23	28626	SCHULTE, Sarah	2007	WSV	SC Bayer Leverkusen	39,71	40,78	1:20,49	8,17	142,47
20	22	11567	ARMBRUSTER, Sina	1994	SVS-Nord	SC Sasbachwalden	39,50	41,14	1:20,64	8,32	143,98
21	19	21683	ECKERT, Sina	2005	BSV-WF	TSV Bernbeuren	39,25	42,12	1:21,37	9,05	151,35
22	27	21577	HOLL, Katharina	2004	SSV-Ost	SC Heidenheim	40,26	41,51	1:21,77	9,45	155,39
23	26	11521	VETTER, Damaris	1994	SVS-West	SC Kandel	40,75	41,24	1:21,99	9,67	157,61
24	25	16140	KOTZ, Melinda	2000	SSV-West	WSV Tailfingen	40,93	42,07	1:23,00	10,68	167,80

Bewerbsnummer: 7003DSHS

Seite 1



ERGEBNISLISTE

Rang	Strn	Code	Teilnehmer	JG	VB	Verein	Zeit-1	Zeit-2	Laufzeit	Diff [s]	Punkte
25	32	24446	SCHMIED, Alina	2006	LSS	SC Schoeneck	39,55	44,75	1:24,30	11,98	180,93
26	31	30144	RIEDEL, Isabella	2003	BSV-MU	TSV 1860 Muenchen	42,15	43,85	1:26,00	13,68	198,09
27	34	30302	GIEG, Hannah	2004	BSV-OPF	TSV Kareth-Lappersdorf	41,82	45,00	1:26,82	14,50	206,36
28	1	15256	REXHAUSER, Denise	1998	TSV	SV 08 Steinach	44,15	44,26	1:28,41	16,09	222,41
29	38	23869	WILD, Juliana	2007	SVSN	SC Pforzheim	42,29	46,37	1:28,66	16,34	224,94
30	39	11974	BETZ, Stefanie	1988	SSV-West	SC Onstmettingen	43,25	46,69	1:29,94	17,62	237,86
31	20	23239	LIEB, Finja	2003	SSV-West	TSG Reutlingen	41,00	48,97	1:29,97	17,65	238,16
32	42	26494	WAIS, Finja	2007	SSV-Ost	DAV Ulm	44,41	48,16	1:32,57	20,25	264,40
33	33	32347	PAUL, Mia	2007	HSV	SGK Rotenburg	45,83	47,25	1:33,08	20,76	269,55
34	41	32736	FRIEDRICH, Finja	2007	SSV-Süd	TG Biberach	48,27	50,11	1:38,38	26,06	323,05
35	40	31069	HESS, Merle	2004	BSV-OL	SC Schliersee	47,94	50,85	1:38,79	26,47	327,19
36	43	26463	KULLEN, Kathrin	2006	SSV-West	TSG Reutlingen	50,26	50,89	1:41,15	28,83	351,01
---	8	23508	MARSCHHEL, Kim	2004	BSV-ASV	SC Oberstaufen	34,71	NIZ			---
---	14	30379	BEYER, Neele	2007	SVSN	SC Mosbach	37,60	NIZ			---
---	28	19436	SCHUFFENHAUER, Laura	2001	LSS	Einsiedler Skiverein	40,71	NIZ			---
---	29	25124	ILSE, Kathleen	2007	BSV-IG	SC Auerbach Inngau	DIS	---			---
---	30	11967	BOEBEL, Anja	1993	SSV-West	WSV Ebingen	43,05	NIZ			---
---	35	29181	BUENDER, Marla	2005	BSV-MU	TSV Unterhaching	NIZ	---			---
---	36	25279	KURBEL, Sarina	2006	SSV-West	WSV Tailfingen	NAS	---			---
---	44	23490	KUEHNE, Lea	2000	LSS	ASC Chemnitz	DIS	---			---

Herren

1	53	15093	DICK, Lukas	1996	SSV-Nord	SZ Ludwigsburg	33,72	31,09	1:04,81		60,00
2	57	19565	MUELLER, Nico	1997	SSV-West	SC Truchelfingen	34,93	31,84	1:06,77	1,96	82,08
3	58	11047	STAUBITZER, Benedikt	1990	BSV-WF	SC Mittenwald	34,84	32,58	1:07,42	2,61	89,40
4	62	18984	PLANK, Julian	2000	BSV-MU	TSV 1860 Muenchen	35,18	32,74	1:07,92	3,11	95,03
5	61	20683	MAST, Marc	2002	SSV-West	SC Enzkloesterle	35,41	32,54	1:07,95	3,14	95,37
6	52	22525	KINDL, Valentin	2005	BSV-MU	TSV 1860 Muenchen	35,61	32,98	1:08,59	3,78	102,58
7	63	20499	BURIG, Florian	2003	BSV-ASV	RG Burig Mindelheim	36,05	32,65	1:08,70	3,89	103,82
8	68	21421	BAUER, Nemo	2005	BSV-ASV	SCB Lindau	36,02	32,85	1:08,87	4,06	105,73
9	75	23952	SCHWEISS, Paul Georg	2006	SSV-Ost	SVL Kirchheim	36,51	32,43	1:08,94	4,13	106,52
10	60	12035	MUELLER, Fabian	1995	SSV-West	SC Truchelfingen	36,03	33,12	1:09,15	4,34	108,88
11	64	20469	HOLL, Konstantin	2001	SSV-Ost	SC Heidenheim	36,42	32,89	1:09,31	4,50	110,69
12	51	19415	BOCK, Bastian	2001	SSV-West	TSG Reutlingen	36,51	33,00	1:09,51	4,70	112,94
13	76	23921	BAUMHOF, Jona	2006	SSV-Süd	SV Ravensburg	36,84	32,95	1:09,79	4,98	116,09
14	59	14983	BISCHOF, Pascal	1996	SSV-Ost	SF Dettingen	36,23	33,58	1:09,81	5,00	116,32
15	54	16931	SCHOCH, Jonas	2003	SVS-Nord	SC Sasbach	36,75	33,19	1:09,94	5,13	117,78
16	74	15288	NUCKELT, Nils	1999	LSS	Einsiedler Skiverein	37,33	32,77	1:10,10	5,29	119,58
17	55	14365	WILKE, Jeremias	1999	WSV	SG Ennepetal	36,49	33,63	1:10,12	5,31	119,81
18	67	25058	DEHN, Kim-Noah	2006	BSV-ASV	TSV Gestratz	37,63	32,76	1:10,39	5,58	122,85
19	90	14873	JUTZ, Florian	1998	SSV-Nord	SZ Ludwigsburg	37,58	33,30	1:10,88	6,07	128,37
20	83	25997	SEEGER, Paul	2007	SSV-Süd	SZ Leutkirch	37,34	33,75	1:11,09	6,28	130,74
21	85	27973	SCHILL, Tobias	2007	BSV-ASV	SC Kaufbeuren	38,26	33,25	1:11,51	6,70	135,47
22	72	12031	RAU, Loris	1995	SSV-West	WSV Tailfingen	38,18	33,46	1:11,64	6,83	136,93
23	69	15646	DENTELER, Johannes	1995	BSV-IG	SC Auerbach Inngau	37,72	34,07	1:11,79	6,98	138,62
24	70	11797	BISCHOF, Marc Andre	1995	SSV-Ost	SF Dettingen	38,40	33,50	1:11,90	7,09	139,86
25	79	19597	KOHLER, Niklas	2003	BSV-ASV	FC Benningen Ski	38,84	33,17	1:12,01	7,20	141,10
26	88	14913	KAERCHER, Niklas	1996	SSV-Süd	TG Biberach	38,26	34,09	1:12,35	7,54	144,93
27	84	31947	RAUEN, Alexander	2001	BSV-OPF	TSV Kareth-Lappersdorf	37,35	35,10	1:12,45	7,64	146,05
28	89	24519	LUGINSLAND, Felix	2006	NSV	SC St.Andreasberg	38,95	33,70	1:12,65	7,84	148,31
29	73	11943	GULDEN, Alexander	1994	SSV-Nord	SZ Ludwigsburg	36,41	36,65	1:13,06	8,25	152,93
30	77	25057	DEHN, Jonas	2006	BSV-ASV	TSV Gestratz	39,17	34,15	1:13,32	8,51	155,85
31	97	19617	MANGOLD, Mika	2003	SSV-West	TSG Reutlingen	40,02	34,83	1:14,85	10,04	173,09
32	109	21411	SIMION, Julian	2002	SSV-Süd	WSV Isny	39,95	35,17	1:15,12	10,31	176,13
33	116	29031	KRESS, Leander	2001	BSV-ASV	TSV Friedberg	39,52	35,69	1:15,21	10,40	177,14

Bewerbsnummer: 7003DSHS

Seite 2

ERGEBNISLISTE

Rang	Strn	Code	Teilnehmer	JG	VB	Verein	Zeit-1	Zeit-2	Laufzeit	Diff [s]	Punkte
34	80	23191	WITZEMANN, Mark	2005	SSV-West	WSV Ebingen	39,78	36,07	1:15,85	11,04	184,35
35	98	25577	GLATTTHAR, Nick	2007	SVS-Süd	SC Oeflingen	40,07	35,99	1:16,06	11,25	186,72
36	82	16633	JLLIG, Christoph	1999	SSV-Ost	SF Dottingen	39,89	36,49	1:16,38	11,57	190,32
37	94	19421	WOLF, Florian	2002	LSS	ASC Chemnitz	40,29	36,34	1:16,63	11,82	193,14
38	87	20454	MIKA, Pascal	2002	TSV	SV 08 Steinach	40,31	37,00	1:17,31	12,50	200,80
39	86	23740	WILD, Gianluca	2005	SVSN	SC Pforzheim	41,25	37,60	1:18,85	14,04	218,14
40	102	25541	RETTICH, Moritz	2007	SSV-West	WSV Ebingen	42,28	36,68	1:18,96	14,15	219,38
41	105	26541	BAUR, Julian	2007	SVS-Süd	SZ Bernau	41,79	37,66	1:19,45	14,64	224,90
42	104	25329	MUELLER, Luis	2007	SSV-Ost	DAV Ulm	42,20	37,73	1:19,93	15,12	230,31
43	100	26124	THOST, Claas	2005	TSV	SSV Erfurt	42,91	38,11	1:21,02	16,21	242,58
44	112	25334	ZIMMERMANN, Peppino	2007	SSV-Ost	DAV Ulm	43,09	39,27	1:22,36	17,55	257,68
45	107	29778	KOPF, Vincent	1998	BSV-MU	TSV Unterhaching	47,18	41,28	1:28,46	23,65	326,39
46	113	32180	LEX, Martin	2004	BSV-MU	SC Buch am Buchrain	46,45	42,70	1:29,15	24,34	334,16
47	115	32179	LEX, Christian	2006	BSV-MU	SC Buch am Buchrain	47,18	43,05	1:30,23	25,42	346,32
48	92	23616	UNGER, Moritz	2004	SSV-West	SC Stetten	52,44	38,16	1:30,60	25,79	350,49
49	91	31717	HEISKA, Nooa	2005	NSV	SC Bad Grund	55,73	35,61	1:31,34	26,53	358,83
50	118	32734	BUCHER, Marc	2002	SSV-Süd	TG Biberach	49,42	43,15	1:32,57	27,76	372,68
51	66	15234	MUELLER, Michael	1999	TSV	SV 08 Steinach	58,34	34,40	1:32,74	27,93	374,59
---	56	18578	LECHNER, Leopold	2001	BSV-ASV	TSV Ottobeuren	NIZ	---	---	---	---
---	65	12161	THOMAS, Rico	1994	LSS	ASC Chemnitz	NIZ	---	---	---	---
---	71	16558	MELCHER, Tobias	2000	BSV-ASV	SV Hindelang	DIS	---	---	---	---
---	78	26424	GEORGIEV, Martin	2007	NSV	SC Bad Grund	38,67	NIZ	---	---	---
---	81	24504	WIEGAND, Robert	2004	TSV	SSV Erfurt	39,49	NIZ	---	---	---
---	93	20812	LUGINSLAND, Julian	2003	NSV	SC St.Andreasberg	NIZ	---	---	---	---
---	95	19616	HAUSSMANN, Benjamin	2003	SSV-West	TSG Reutlingen	40,35	NAS	---	---	---
---	96	20612	WAHL, Jakob	2003	SSV-Ost	SAG Goeppingen	NAS	---	---	---	---
---	99	23121	SCHLITZ, Bent	2005	LSS	Einsiedler Skiverein	NIZ	---	---	---	---
---	101	31843	FERRARI, Jonathan	2007	SSV-Nord	TSV Musberg	41,19	NIZ	---	---	---
---	103	23361	PORALLA, Moritz	2004	SSV-West	TSG Reutlingen	NAS	---	---	---	---
---	106	23211	HILLENBRAND, Tobias	2003	SSV-West	WSV Ebingen	NIZ	---	---	---	---
---	108	20477	PHILIPP, Maximo	2003	SSV-Süd	SV Ravensburg	NIZ	---	---	---	---
---	110	25866	RAU, Nicolas	2004	BSV-MU	TSV 1860 Muenchen	42,60	NIZ	---	---	---
---	111	26475	LAULE, Linus	2007	SVS-Süd	SC Wehr	NIZ	---	---	---	---
---	114	30973	VILLING, Tobias	2003	BSV-MU	SC Erding	DIS	---	---	---	---
---	117	32471	RUSSIG, Olaf	1965	LSS	SG Erdmannsdorf	NAS	---	---	---	---

Nicht am Start 1. Durchgang

36	25279	KURBEL, Sarina	2006	SSV-West	WSV Tailfingen
96	20612	WAHL, Jakob	2003	SSV-Ost	SAG Goeppingen
103	23361	PORALLA, Moritz	2004	SSV-West	TSG Reutlingen
117	32471	RUSSIG, Olaf	1965	LSS	SG Erdmannsdorf

Nicht im Ziel 1. Durchgang

35	29181	BUENDER, Marla	2005	BSV-MU	TSV Unterhaching
56	18578	LECHNER, Leopold	2001	BSV-ASV	TSV Ottobeuren
65	12161	THOMAS, Rico	1994	LSS	ASC Chemnitz
93	20812	LUGINSLAND, Julian	2003	NSV	SC St.Andreasberg
99	23121	SCHLITZ, Bent	2005	LSS	Einsiedler Skiverein
106	23211	HILLENBRAND, Tobias	2003	SSV-West	WSV Ebingen
108	20477	PHILIPP, Maximo	2003	SSV-Süd	SV Ravensburg
111	26475	LAULE, Linus	2007	SVS-Süd	SC Wehr

Disqualifiziert im 1. Durchgang

Bewerbsnummer: 7003DSHS

Seite 3

Rang	Strn	Code	Teilnehmer	JG	VB	Verein	Zeit-1	Zeit-2	Laufzeit	Diff [s]	Punkte
	29	25124	ILSE, Kathleen	2007	BSV-IG	SC Auerbach Inngau	Vorbei am Tor 10				
	44	23490	KUEHNE, Lea	2000	LSS	ASC Chemnitz	Vorbei am Tor 4				
	71	16558	MELCHER, Tobias	2000	BSV-ASV	SV Hindelang	Vorbei am Tor 23				
	114	30973	VILLING, Tobias	2003	BSV-MU	SC Erding	Vorbei am Tor 36				

Nicht am Start 2. Durchgang

95	19616	HAUSSMANN, Benjamin	2003	SSV-West	TSG Reutlingen
----	-------	---------------------	------	----------	----------------

Nicht im Ziel 2. Durchgang

8	23508	MARSCHHEL, Kim	2004	BSV-ASV	SC Oberstaufen
14	30379	BEYER, Neele	2007	SVSN	SC Mosbach
28	19436	SCHUFFENHAUER, Laura	2001	LSS	Einsiedler Skiverein
30	11967	BOEBEL, Anja	1993	SSV-West	WSV Ebingen
78	26424	GEORGIEV, Martin	2007	NSV	SC Bad Grund
81	24504	WIEGAND, Robert	2004	TSV	SSV Erfurt
101	31843	FERRARI, Jonathan	2007	SSV-Nord	TSV Musberg
110	25866	RAU, Nicolas	2004	BSV-MU	TSV 1860 Muenchen

Bewerbsstatistik

Gemeldete Teilnehmer: 112

Gewertete Teilnehmer: 87

Ausgeschiedene Teilnehmer: 25

ERGEBNISLISTE

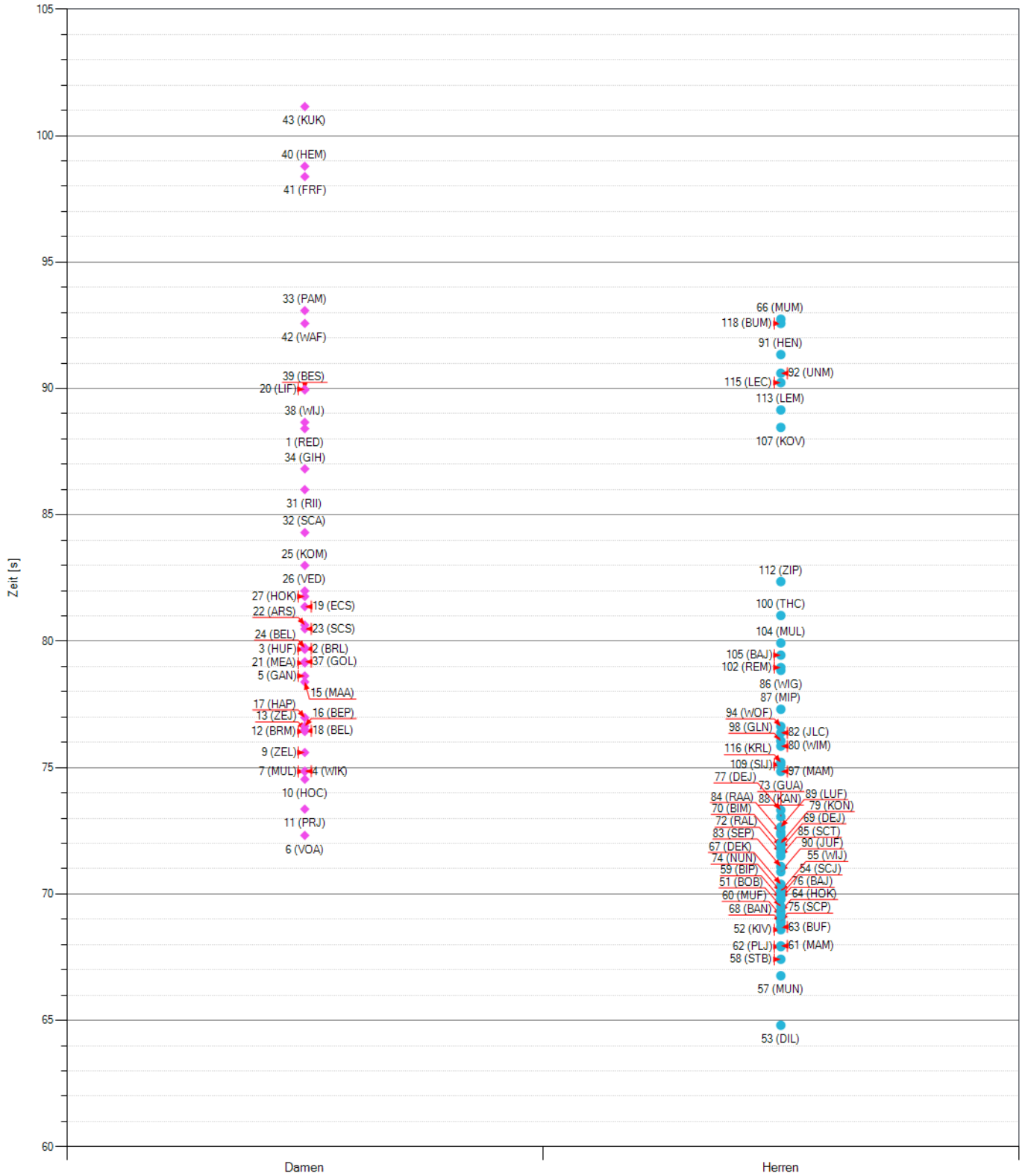

Zuschlagsberechnung Damen/Mädchen

F-Wert: 730,00

Die besten 10 klassierten Teilnehmer des Bewerbs:

Rang	Laufzeit	Code	Name	Listenpunkte	Besten Fünf	Rennpunkte
1	1:12,32	25019	VOGG, Amelie	59,45	59,45	0,00
2	1:13,36	22527	PRESSLER, Juli	60,34	60,34	10,50
3	1:14,54	24981	HOFFMANN, Constanze	65,58	65,58	22,41
4	1:14,85	15273	MUELLER, Lydia	60,00	60,00	25,54
5	1:14,86	16117	WILKE, Kimberly	68,04		
6	1:15,60	11742	ZEHLE, Laura	72,32		
7	1:16,43	23913	BRUNNER, Mattea	61,88	61,88	41,49
8	1:16,46	18584	BERNHARD, Laura	93,18		
9	1:16,50	23981	ZEHLE, Jule	66,75		
10	1:16,64	25822	BEZENAR, Pia	91,79		
					307,25	99,94
					>>A<<	>>C<<

Die besten 5 gestarten Teilnehmer des Bewerbs (laut Punkteliste):

Rang	Laufzeit	Code	Name	Listenpunkte	Bewerbsrang
1		23508	MARSCHER, Kim	26,01	NiZ
2	1:12,32	25019	VOGG, Amelie	59,45	1
3	1:14,85	15273	MUELLER, Lydia	60,00	4
4	1:13,36	22527	PRESSLER, Juli	60,34	2
5	1:16,43	23913	BRUNNER, Mattea	61,88	7
				267,68	
				>>B<<	

Berechneter Zuschlag: $(307,25 + 267,68 - 99,94) : 10 = 47,499$
 >>A<< >>B<< >>C<<

Gerundet: 47,50

Punktezuschlag: 47,50

Minimumzuschlag: 60,00

Angewandter Zuschlag: 60,00

Zuschlagsberechnung Herren/Buben

F-Wert: 730,00

Die besten 10 klassierten Teilnehmer des Bewerbs:

Rang	Laufzeit	Code	Name	Listenpunkte	Besten Fünf	Rennpunkte
1	1:04,81	15093	DICK, Lukas	51,37	51,37	0,00
2	1:06,77	19565	MUELLER, Nico	77,00		
3	1:07,42	11047	STAUBITZER, Benedikt	63,28	63,28	29,40
4	1:07,92	18984	PLANK, Julian	67,18	67,18	35,03
5	1:07,95	20683	MAST, Marc	70,00	70,00	35,37
6	1:08,59	22525	KINDL, Valentin	77,86		
7	1:08,70	20499	BURIG, Florian	73,79		
8	1:08,87	21421	BAUER, Nemo	84,53		
9	1:08,94	23952	SCHWEISS, Paul Georg	97,55		
10	1:09,15	12035	MUELLER, Fabian	68,75	68,75	48,88
					320,58	148,68
					>>A<<	>>C<<

Die besten 5 gestarten Teilnehmer des Bewerbs (laut Punkteliste):

Rang	Laufzeit	Code	Name	Listenpunkte	Bewerbsrang
1	1:04,81	15093	DICK, Lukas	51,37	1
2		18578	LECHNER, Leopold	63,06	NiZ
3	1:07,42	11047	STAUBITZER, Benedikt	63,28	3
4	1:07,92	18984	PLANK, Julian	67,18	4
5		12161	THOMAS, Rico	67,36	NiZ
				312,25	
				>>B<<	

Berechneter Zuschlag: $(320,58 + 312,25 - 148,68) : 10 = 48,415$
 >>A<< >>B<< >>C<<

Gerundet: 48,41

Punktezuschlag: 48,41

Minimumzuschlag: 60,00

Angewandter Zuschlag: 60,00

ERGEBNISLISTE

Organisator: RG Burig Mindelheim

KAMPFGERICHT / JURY

Schiedsrichter: A.Kessler

RG Burig

Rennleiter: M.Burig Mindelheim

Trainervertreter: Maike Hujara

Auswertung /

Zeitnahme: B. Lindner / T. Müller

Kurssetzer: Henning Rebbel

Tore / R.-Änder.: 36 / 35

Vorläufer: Sanni Müller Mindelheim

RG Burig

Julia Möntmann Mindelheim

Maya

Fügenschuh SV Hindelang

Startzeit: 10:05

Wetter / Schnee: sonnig / Neuschnee

TECHNISCHE DATEN

Streckenname: ATA - Oberjoch

1543 m / 1415 m / 128

Höhen (Start/Ziel/Diff): m

Streckenlänge: 510 m

Homolog Nr.: 12999/12/18

1. Durchgang

2. Durchgang

Michael Brunner

36 / 35

Sanni Müller RG Burig Mindelheim

Julia Möntmann RG Burig Mindelheim

Maya Fügenschuh SV Hindelang

12:45

Temperatur

(Start/Ziel): °C / °C

Rang	Stnr	Code	Teilnehmer	JG	VB	Verein	Zeit-1	Zeit-2	Laufzeit	Diff [s]	Punkte
U18 weiblich											
1	6	25019	VOGG, Amelie	2006	BSV-ASV	SC Koenigsbrunn	35,06	37,26	1:12,32		60,00
2	10	24981	HOFFMANN, Constanze	2006	BSV-ASV	RG Burig Mindelheim	36,03	38,51	1:14,54	2,22	82,41
3	16	25822	BEZENAR, Pia	2007	BSV-OL	SC Lenggries	37,71	38,93	1:16,64	4,32	103,61
4	21	25442	MEYER, Anna	2007	LSS	Einsiedler Skiverein	39,00	40,14	1:19,14	6,82	128,84
5	24	25425	BEUTER, Line	2007	SSV-West	TSG Reutlingen	39,51	40,23	1:19,74	7,42	134,90
6	23	28626	SCHULTE, Sarah	2007	WSV	SC Bayer Leverkusen	39,71	40,78	1:20,49	8,17	142,47
7	32	24446	SCHMIED, Alina	2006	LSS	SC Schoeneck	39,55	44,75	1:24,30	11,98	180,93
8	38	23869	WILD, Juliana	2007	SVSN	SC Pforzheim	42,29	46,37	1:28,66	16,34	224,94
9	42	26494	WAIS, Finja	2007	SSV-Ost	DAV Ulm	44,41	48,16	1:32,57	20,25	264,40
10	33	32347	PAUL, Mia	2007	HSV	SGK Rotenburg	45,83	47,25	1:33,08	20,76	269,55
11	41	32736	FRIEDRICH, Finja	2007	SSV-Süd	TG Biberach	48,27	50,11	1:38,38	26,06	323,05
12	43	26463	KULLEN, Kathrin	2006	SSV-West	TSG Reutlingen	50,26	50,89	1:41,15	28,83	351,01
---	14	30379	BEYER, Neele	2007	SVSN	SC Mosbach	37,60	NIZ			---
---	29	25124	ILSE, Kathleen	2007	BSV-IG	SC Auerbach Inngau	DIS	---			---
---	36	25279	KURBEL, Sarina	2006	SSV-West	WSV Tailfingen	NAS	---			---

Damen

1	11	22527	PRESSLER, Juli	2005	BSV-MU	TSV 1860 Muenchen	35,22	38,14	1:13,36		70,50
2	7	15273	MUELLER, Lydia	1998	LSS	SC Schoeneck	36,53	38,32	1:14,85	1,49	85,54
3	4	16117	WILKE, Kimberly	2000	WSV	SG Ennepetal	35,84	39,02	1:14,86	1,50	85,64
4	9	11742	ZEHLE, Laura	1994	SSV-Süd	SC Buchhorn	36,15	39,45	1:15,60	2,24	93,11
5	12	23913	BRUNNER, Mattea	2004	BSV-ASV	TSV Altusried	36,16	40,27	1:16,43	3,07	101,49
6	18	18584	BERNHARD, Laura	2001	BSV-ASV	ESV Lindau	37,28	39,18	1:16,46	3,10	101,79

Bewerbsnummer: 7003DSHS

Seite 1

Rang	Strn	Code	Teilnehmer	JG	VB	Verein	Zeit-1	Zeit-2	Laufzeit	Diff [s]	Punkte
7	13	23981	ZEHLE, Jule	2004	SSV-Süd	SC Buchhorn	37,16	39,34	1:16,50	3,14	102,19
8	17	15411	HAAG, Pauline	1999	SSV-Nord	SAV Stuttgart	37,22	39,76	1:16,98	3,62	107,04
9	15	21632	MAST, Anna	2004	SSV-West	SC Enzkloesterle	38,95	39,44	1:18,39	5,03	121,27
10	5	21228	GASSNER, Nina	1995	SSV-West	SV Neuenburg	37,76	40,87	1:18,63	5,27	123,69
11	37	16759	GOLDSCHMIDT, Laurine	1999	SVS-Süd	SZ Rheinfelden	38,50	40,69	1:19,19	5,83	129,35
12	3	20707	HUBER, Friederike	2004	SVBRE	Bremer Skiclub	38,60	41,08	1:19,68	6,32	134,29
13	2	25659	BRUNNER, Leni	2005	BSV-ASV	TSV Altusried	38,84	40,86	1:19,70	6,34	134,49
14	22	11567	ARMBRUSTER, Sina	1994	SVS-Nord	SC Sasbachwalden	39,50	41,14	1:20,64	7,28	143,98
15	19	21683	ECKERT, Sina	2005	BSV-WF	TSV Bernbeuren	39,25	42,12	1:21,37	8,01	151,35
16	27	21577	HOLL, Katharina	2004	SSV-Ost	SC Heidenheim	40,26	41,51	1:21,77	8,41	155,39
17	26	11521	VETTER, Damaris	1994	SVS-West	SC Kandel	40,75	41,24	1:21,99	8,63	157,61
18	25	16140	KOTZ, Melinda	2000	SSV-West	WSV Tailfingen	40,93	42,07	1:23,00	9,64	167,80
19	31	30144	RIEDEL, Isabella	2003	BSV-MU	TSV 1860 Muenchen	42,15	43,85	1:26,00	12,64	198,09
20	34	30302	GIEG, Hannah	2004	BSV-OPF	TSV Kareth-Lappersdorf	41,82	45,00	1:26,82	13,46	206,36
21	1	15256	REXHAUSER, Denise	1998	TSV	SV 08 Steinach	44,15	44,26	1:28,41	15,05	222,41
22	39	11974	BETZ, Stefanie	1988	SSV-West	SC Onstmettingen	43,25	46,69	1:29,94	16,58	237,86
23	20	23239	LIEB, Finja	2003	SSV-West	TSG Reutlingen	41,00	48,97	1:29,97	16,61	238,16
24	40	31069	HESS, Merle	2004	BSV-OL	SC Schliersee	47,94	50,85	1:38,79	25,43	327,19
---	8	23508	MARSCHEL, Kim	2004	BSV-ASV	SC Oberstaufen	34,71	NIZ			---
---	28	19436	SCHUFFENHAUER, Laura	2001	LSS	Einsiedler Skiverein	40,71	NIZ			---
---	30	11967	BOEBEL, Anja	1993	SSV-West	WSV Ebingen	43,05	NIZ			---
---	35	29181	BUENDER, Marla	2005	BSV-MU	TSV Unterhaching	NIZ	---			---
---	44	23490	KUEHNE, Lea	2000	LSS	ASC Chemnitz	DIS	---			---

U18 männlich

1	75	23952	SCHWEISS, Paul Georg	2006	SSV-Ost	SVL Kirchheim	36,51	32,43	1:08,94		106,52
2	76	23921	BAUMHOF, Jona	2006	SSV-Süd	SV Ravensburg	36,84	32,95	1:09,79	0,85	116,09
3	67	25058	DEHN, Kim-Noah	2006	BSV-ASV	TSV Gestratz	37,63	32,76	1:10,39	1,45	122,85
4	83	25997	SEEGER, Paul	2007	SSV-Süd	SZ Leutkirch	37,34	33,75	1:11,09	2,15	130,74
5	85	27973	SCHILL, Tobias	2007	BSV-ASV	SC Kaufbeuren	38,26	33,25	1:11,51	2,57	135,47
6	89	24519	LUGINSLAND, Felix	2006	NSV	SC St.Andreasberg	38,95	33,70	1:12,65	3,71	148,31
7	77	25057	DEHN, Jonas	2006	BSV-ASV	TSV Gestratz	39,17	34,15	1:13,32	4,38	155,85
8	98	25577	GLATTTHAR, Nick	2007	SVS-Süd	SC Oeflingen	40,07	35,99	1:16,06	7,12	186,72
9	102	25541	RETTICH, Moritz	2007	SSV-West	WSV Ebingen	42,28	36,68	1:18,96	10,02	219,38
10	105	26541	BAUR, Julian	2007	SVS-Süd	SZ Bernau	41,79	37,66	1:19,45	10,51	224,90
11	104	25329	MUELLER, Luis	2007	SSV-Ost	DAV Ulm	42,20	37,73	1:19,93	10,99	230,31
12	112	25334	ZIMMERMANN, Peppino	2007	SSV-Ost	DAV Ulm	43,09	39,27	1:22,36	13,42	257,68
13	115	32179	LEX, Christian	2006	BSV-MU	SC Buch am Buchrain	47,18	43,05	1:30,23	21,29	346,32
---	78	26424	GEORGIEV, Martin	2007	NSV	SC Bad Grund	38,67	NIZ			---
---	101	31843	FERRARI, Jonathan	2007	SSV-Nord	TSV Musberg	41,19	NIZ			---
---	111	26475	LAULE, Linus	2007	SVS-Süd	SC Wehr	NIZ	---			---

Herren

1	53	15093	DICK, Lukas	1996	SSV-Nord	SZ Ludwigsburg	33,72	31,09	1:04,81		60,00
2	57	19565	MUELLER, Nico	1997	SSV-West	SC Truchelfingen	34,93	31,84	1:06,77	1,96	82,08
3	58	11047	STAUBITZER, Benedikt	1990	BSV-WF	SC Mittenwald	34,84	32,58	1:07,42	2,61	89,40
4	62	18984	PLANK, Julian	2000	BSV-MU	TSV 1860 Muenchen	35,18	32,74	1:07,92	3,11	95,03
5	61	20683	MAST, Marc	2002	SSV-West	SC Enzkloesterle	35,41	32,54	1:07,95	3,14	95,37
6	52	22525	KINDL, Valentin	2005	BSV-MU	TSV 1860 Muenchen	35,61	32,98	1:08,59	3,78	102,58
7	63	20499	BURIG, Florian	2003	BSV-ASV	RG Burig Mindelheim	36,05	32,65	1:08,70	3,89	103,82
8	68	21421	BAUER, Nemo	2005	BSV-ASV	SCB Lindau	36,02	32,85	1:08,87	4,06	105,73
9	60	12035	MUELLER, Fabian	1995	SSV-West	SC Truchelfingen	36,03	33,12	1:09,15	4,34	108,88
10	64	20469	HOLL, Konstantin	2001	SSV-Ost	SC Heidenheim	36,42	32,89	1:09,31	4,50	110,69
11	51	19415	BOCK, Bastian	2001	SSV-West	TSG Reutlingen	36,51	33,00	1:09,51	4,70	112,94
12	59	14983	BISCHOF, Pascal	1996	SSV-Ost	SF Dettingen	36,23	33,58	1:09,81	5,00	116,32

Bewerbsnummer: 7003DSHS

Seite 2

Rang	Strn	Code	Teilnehmer	JG	VB	Verein	Zeit-1	Zeit-2	Laufzeit	Diff [s]	Punkte
13	54	16931	SCHOCH, Jonas	2003	SVS-Nord	SC Sasbach	36,75	33,19	1:09,94	5,13	117,78
14	74	15288	NUCKELT, Nils	1999	LSS	Einsiedler Skiverein	37,33	32,77	1:10,10	5,29	119,58
15	55	14365	WILKE, Jeremias	1999	WSV	SG Ennepetal	36,49	33,63	1:10,12	5,31	119,81
16	90	14873	JUTZ, Florian	1998	SSV-Nord	SZ Ludwigsburg	37,58	33,30	1:10,88	6,07	128,37
17	72	12031	RAU, Loris	1995	SSV-West	WSV Tailfingen	38,18	33,46	1:11,64	6,83	136,93
18	69	15646	DENTELER, Johannes	1995	BSV-IG	SC Auerbach Inngau	37,72	34,07	1:11,79	6,98	138,62
19	70	11797	BISCHOF, Marc Andre	1995	SSV-Ost	SF Dettingen	38,40	33,50	1:11,90	7,09	139,86
20	79	19597	KOHLER, Niklas	2003	BSV-ASV	FC Benningen Ski	38,84	33,17	1:12,01	7,20	141,10
21	88	14913	KAERCHER, Niklas	1996	SSV-Süd	TG Biberach	38,26	34,09	1:12,35	7,54	144,93
22	84	31947	RAUEN, Alexander	2001	BSV-OPF	TSV Kareth-Lappersdorf	37,35	35,10	1:12,45	7,64	146,05
23	73	11943	GULDEN, Alexander	1994	SSV-Nord	SZ Ludwigsburg	36,41	36,65	1:13,06	8,25	152,93
24	97	19617	MANGOLD, Mika	2003	SSV-West	TSG Reutlingen	40,02	34,83	1:14,85	10,04	173,09
25	109	21411	SIMION, Julian	2002	SSV-Süd	WSV Isny	39,95	35,17	1:15,12	10,31	176,13
26	116	29031	KRESS, Leander	2001	BSV-ASV	TSV Friedberg	39,52	35,69	1:15,21	10,40	177,14
27	80	23191	WITZEMANN, Mark	2005	SSV-West	WSV Ebingen	39,78	36,07	1:15,85	11,04	184,35
28	82	16633	JLLIG, Christoph	1999	SSV-Ost	SF Dottingen	39,89	36,49	1:16,38	11,57	190,32
29	94	19421	WOLF, Florian	2002	LSS	ASC Chemnitz	40,29	36,34	1:16,63	11,82	193,14
30	87	20454	MIKA, Pascal	2002	TSV	SV 08 Steinach	40,31	37,00	1:17,31	12,50	200,80
31	86	23740	WILD, Gianluca	2005	SVSN	SC Pforzheim	41,25	37,60	1:18,85	14,04	218,14
32	100	26124	THOST, Claas	2005	TSV	SSV Erfurt	42,91	38,11	1:21,02	16,21	242,58
33	107	29778	KOPF, Vincent	1998	BSV-MU	TSV Unterhaching	47,18	41,28	1:28,46	23,65	326,39
34	113	32180	LEX, Martin	2004	BSV-MU	SC Buch am Buchrain	46,45	42,70	1:29,15	24,34	334,16
35	92	23616	UNGER, Moritz	2004	SSV-West	SC Stetten	52,44	38,16	1:30,60	25,79	350,49
36	91	31717	HEISKA, Nooa	2005	NSV	SC Bad Grund	55,73	35,61	1:31,34	26,53	358,83
37	118	32734	BUCHER, Marc	2002	SSV-Süd	TG Biberach	49,42	43,15	1:32,57	27,76	372,68
38	66	15234	MUELLER, Michael	1999	TSV	SV 08 Steinach	58,34	34,40	1:32,74	27,93	374,59
---	56	18578	LECHNER, Leopold	2001	BSV-ASV	TSV Ottobeuren	NIZ	---	---	---	---
---	65	12161	THOMAS, Rico	1994	LSS	ASC Chemnitz	NIZ	---	---	---	---
---	71	16558	MELCHER, Tobias	2000	BSV-ASV	SV Hindelang	DIS	---	---	---	---
---	81	24504	WIEGAND, Robert	2004	TSV	SSV Erfurt	39,49	NIZ	---	---	---
---	93	20812	LUGINSLAND, Julian	2003	NSV	SC St.Andreasberg	NIZ	---	---	---	---
---	95	19616	HAUSSMANN, Benjamin	2003	SSV-West	TSG Reutlingen	40,35	NAS	---	---	---
---	96	20612	WAHL, Jakob	2003	SSV-Ost	SAG Goeppingen	NAS	---	---	---	---
---	99	23121	SCHLITZ, Bent	2005	LSS	Einsiedler Skiverein	NIZ	---	---	---	---
---	103	23361	PORALLA, Moritz	2004	SSV-West	TSG Reutlingen	NAS	---	---	---	---
---	106	23211	HILLENBRAND, Tobias	2003	SSV-West	WSV Ebingen	NIZ	---	---	---	---
---	108	20477	PHILIPP, Maximo	2003	SSV-Süd	SV Ravensburg	NIZ	---	---	---	---
---	110	25866	RAU, Nicolas	2004	BSV-MU	TSV 1860 Muenchen	42,60	NIZ	---	---	---
---	114	30973	VILLING, Tobias	2003	BSV-MU	SC Erding	DIS	---	---	---	---
---	117	32471	RUSSIG, Olaf	1965	LSS	SG Erdmannsdorf	NAS	---	---	---	---

Nicht am Start 1. Durchgang

36	25279	KURBEL, Sarina	2006	SSV-West	WSV Tailfingen
96	20612	WAHL, Jakob	2003	SSV-Ost	SAG Goeppingen
103	23361	PORALLA, Moritz	2004	SSV-West	TSG Reutlingen
117	32471	RUSSIG, Olaf	1965	LSS	SG Erdmannsdorf

Nicht im Ziel 1. Durchgang

35	29181	BUENDER, Marla	2005	BSV-MU	TSV Unterhaching
56	18578	LECHNER, Leopold	2001	BSV-ASV	TSV Ottobeuren
65	12161	THOMAS, Rico	1994	LSS	ASC Chemnitz
93	20812	LUGINSLAND, Julian	2003	NSV	SC St.Andreasberg
99	23121	SCHLITZ, Bent	2005	LSS	Einsiedler Skiverein
106	23211	HILLENBRAND, Tobias	2003	SSV-West	WSV Ebingen

Bewerbsnummer: 7003DSHS

Seite 3

ERGEBNISLISTE

Rang	Str	Code	Teilnehmer	JG	VB	Verein	Zeit-1	Zeit-2	Laufzeit	Diff [s]	Punkte
	108	20477	PHILIPP, Maximo	2003	SSV-Süd	SV Ravensburg					
	111	26475	LAULE, Linus	2007	SVS-Süd	SC Wehr					

Disqualifiziert im 1. Durchgang

29	25124	ILSE, Kathleen	2007	BSV-IG	SC Auerbach Inngau	Vorbei am Tor 10
44	23490	KUEHNE, Lea	2000	LSS	ASC Chemnitz	Vorbei am Tor 4
71	16558	MELCHER, Tobias	2000	BSV-ASV	SV Hindelang	Vorbei am Tor 23
114	30973	VILLING, Tobias	2003	BSV-MU	SC Erding	Vorbei am Tor 36

Nicht am Start 2. Durchgang

95	19616	HAUSSMANN, Benjamin	2003	SSV-West	TSG Reutlingen
----	-------	---------------------	------	----------	----------------

Nicht im Ziel 2. Durchgang

8	23508	MARSCHEL, Kim	2004	BSV-ASV	SC Oberstaufen
14	30379	BEYER, Neele	2007	SVSN	SC Mosbach
28	19436	SCHUFFENHAUER, Laura	2001	LSS	Einsiedler Skiverein
30	11967	BOEBEL, Anja	1993	SSV-West	WSV Ebingen
78	26424	GEORGIEV, Martin	2007	NSV	SC Bad Grund
81	24504	WIEGAND, Robert	2004	TSV	SSV Erfurt
101	31843	FERRARI, Jonathan	2007	SSV-Nord	TSV Musberg
110	25866	RAU, Nicolas	2004	BSV-MU	TSV 1860 Muenchen

Bewerbsstatistik

Gemeldete Teilnehmer: 112

Gewertete Teilnehmer: 87

Ausgeschiedene Teilnehmer: 25

ERGEBNISLISTE

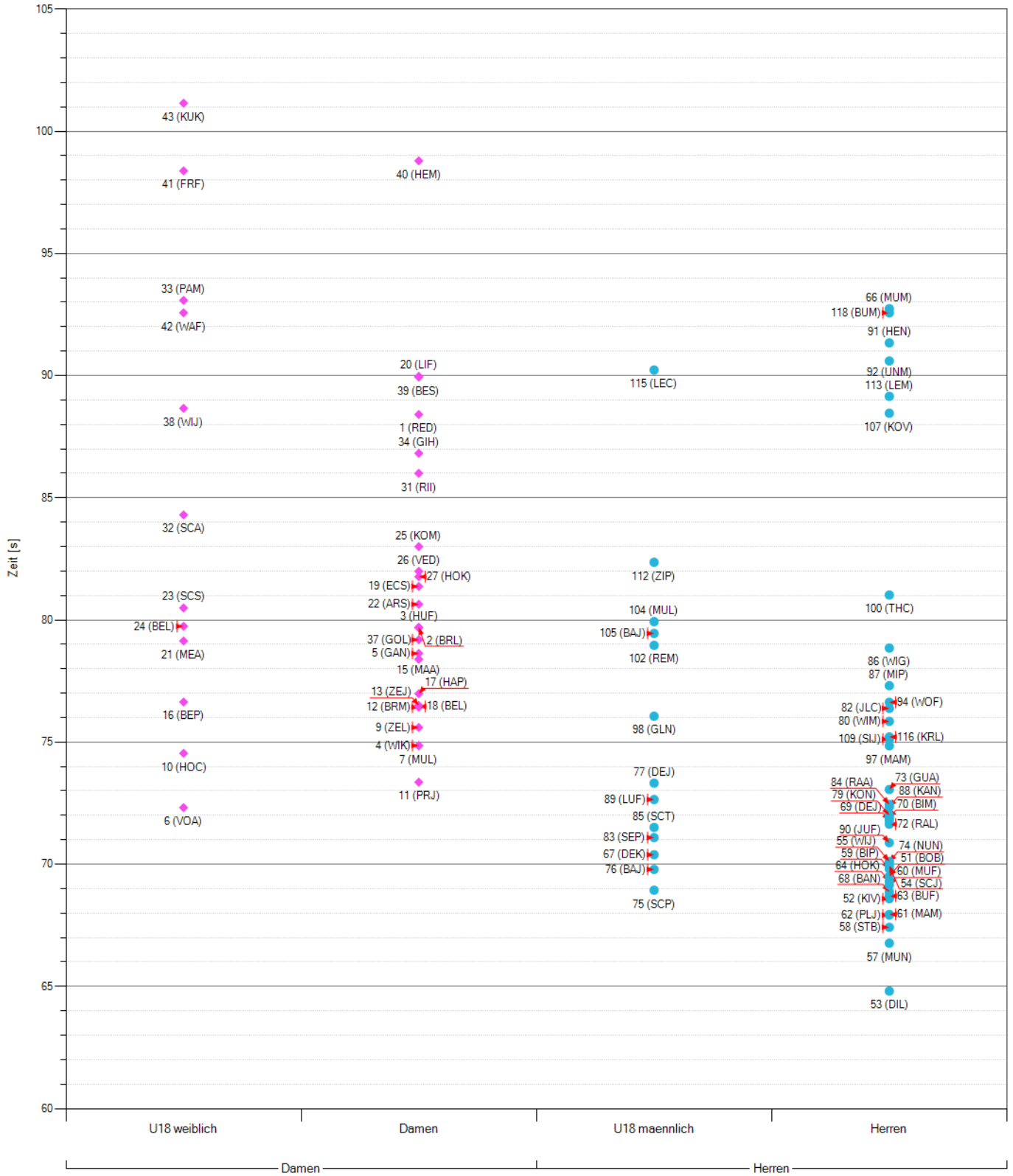

Zuschlagsberechnung Damen/Mädchen

F-Wert: 730,00

Die besten 10 klassierten Teilnehmer des Bewerbs:

Rang	Laufzeit	Code	Name	Listenpunkte	Besten Fünf	Rennpunkte
1	1:12,32	25019	VOGG, Amelie	59,45	59,45	0,00
1	1:13,36	22527	PRESSLER, Juli	60,34	60,34	10,50
2	1:14,54	24981	HOFFMANN, Constanze	65,58	65,58	22,41
2	1:14,85	15273	MUELLER, Lydia	60,00	60,00	25,54
3	1:14,86	16117	WILKE, Kimberly	68,04		
4	1:15,60	11742	ZEHLE, Laura	72,32		
5	1:16,43	23913	BRUNNER, Mattea	61,88	61,88	41,49
6	1:16,46	18584	BERNHARD, Laura	93,18		
7	1:16,50	23981	ZEHLE, Jule	66,75		
3	1:16,64	25822	BEZENAR, Pia	91,79		
					307,25	99,94
					>>A<<	>>C<<

Die besten 5 gestarten Teilnehmer des Bewerbs (laut Punkteliste):

Rang	Laufzeit	Code	Name	Listenpunkte	Bewerbsrang
1		23508	MARSCHER, Kim	26,01	NiZ
2	1:12,32	25019	VOGG, Amelie	59,45	1
3	1:14,85	15273	MUELLER, Lydia	60,00	2
4	1:13,36	22527	PRESSLER, Juli	60,34	1
5	1:16,43	23913	BRUNNER, Mattea	61,88	5
				267,68	
				>>B<<	

Berechneter Zuschlag: $(307,25 + 267,68 - 99,94) : 10 = 47,499$
 >>A<< >>B<< >>C<<

Gerundet: 47,50

Punktezuschlag: 47,50

Minimumzuschlag: 60,00

Angewandter Zuschlag: 60,00

Zuschlagsberechnung Herren/Buben

F-Wert: 730,00

Die besten 10 klassierten Teilnehmer des Bewerbs:

Rang	Laufzeit	Code	Name	Listenpunkte	Besten Fünf	Rennpunkte
1	1:04,81	15093	DICK, Lukas	51,37	51,37	0,00
2	1:06,77	19565	MUELLER, Nico	77,00		
3	1:07,42	11047	STAUBITZER, Benedikt	63,28	63,28	29,40
4	1:07,92	18984	PLANK, Julian	67,18	67,18	35,03
5	1:07,95	20683	MAST, Marc	70,00	70,00	35,37
6	1:08,59	22525	KINDL, Valentin	77,86		
7	1:08,70	20499	BURIG, Florian	73,79		
8	1:08,87	21421	BAUER, Nemo	84,53		
1	1:08,94	23952	SCHWEISS, Paul Georg	97,55		
9	1:09,15	12035	MUELLER, Fabian	68,75	68,75	48,88
					320,58	148,68
					>>A<<	>>C<<

Die besten 5 gestarten Teilnehmer des Bewerbs (laut Punkteliste):

Rang	Laufzeit	Code	Name	Listenpunkte	Bewerbsrang
1	1:04,81	15093	DICK, Lukas	51,37	1
2		18578	LECHNER, Leopold	63,06	NiZ
3	1:07,42	11047	STAUBITZER, Benedikt	63,28	3
4	1:07,92	18984	PLANK, Julian	67,18	4
5		12161	THOMAS, Rico	67,36	NiZ
				312,25	
				>>B<<	

Berechneter Zuschlag: $(320,58 + 312,25 - 148,68) : 10 = 48,415$
 >>A<< >>B<< >>C<<

Gerundet: 48,41

Punktezuschlag: 48,41

Minimumzuschlag: 60,00

Angewandter Zuschlag: 60,00



Deutsche Ski-Liga 3 - Slalom

Deutsche Ski-Liga-Cup

Slalom



INOFFIZIELLE ERGEBNISLISTE MANNSCHAFTSWERTUNG

Organisator: **RG Burig Mindelheim**

KAMPFGERICHT

Schiedsrichter A.Kessler.....
 Rennleiter M.Burig..... RG Burig Mindelheim
 Trainer-Vertreter Maike Hujara.....

TECHNISCHE DATEN

Streckenname ATA - Oberjoch
 Start 1543 m
 Ziel 1415 m
 Höhendifferenz 128 m
 Streckenlänge 510 m
 Homolog Nr. 12999/12/18

1. Durchgang

Kurssetzer Henning Rebbel.....
 Tore / R.-Änder. 36 / 35

2. Durchgang

Michael Brunner.....
 36 / 35

Vorläufer Sanni Müller..... RG Burig Mindelheim
 Julia Möntmann..... RG Burig Mindelheim
 Maya Fügenschuh..... SV Hindelang

Sanni Müller..... RG Burig Mindelheim
 Julia Möntmann..... RG Burig Mindelheim
 Maya Fügenschuh..... SV Hindelang

Startzeit 10:05

12:45

Wetter / Schnee sonnig / Neuschnee
 Tmp. Start / Ziel /

Rang	Stnr	DSV-ID	Teilnehmer + Verein	JG	VB	Zeit-1	Zeit-2	Total	Diff
1.			<u>Allgäu Nord 1</u>					2:21,02	
	63	20499	BURIG Florian RG Burig Mindelheim	03	BSV-ASV	36,05	32,65	1:08,70	
	6	25019	VOGG Amelie SC Koenigsbrunn	06	BSV-ASV	35,06	37,26	1:12,32	
2.			<u>Skilöwen</u>					2:21,28	0,26
	62	18984	PLANK Julian TSV 1860 Muenchen	00	BSV-MU	35,18	32,74	1:07,92	
	11	22527	PRESSLER Juli TSV 1860 Muenchen	05	BSV-MU	35,22	38,14	1:13,36	
3.			<u>RG Albstadt 1</u>					2:21,63	0,61
	57	19565	MUELLER Nico SC Truchteltingen	97	SSV-West	34,93	31,84	1:06,77	
	4	16117	WILKE Kimberly SG Ennepetal	00	WSV	35,84	39,02	1:14,86	
4.			<u>Stützpunkt Ulm 1</u>					2:24,54	3,52
	75	23952	SCHWEISS Paul Georg SVL Kirchheim	06	SSV-Ost	36,51	32,43	1:08,94	
	9	11742	ZEHLE Laura SC Buchhorn	94	SSV-Süd	36,15	39,45	1:15,60	

INOFFIZIELLE ERGEBNISLISTE MANNSCHAFTSWERTUNG

Rang	Stnr	DSV-ID	Teilnehmer + Verein	JG	VB	Zeit-1	Zeit-2	Total	Diff
5.			<u>Team Sachsen</u>					2:24,95	3,93
	74	15288	NUCKELT Nils Einsiedler Skiverein	99	LSS	37,33	32,77	1:10,10	
	7	15273	MUELLER Lydia SC Schoeneck	98	LSS	36,53	38,32	1:14,85	
6.			<u>Team Seibelseckle 1</u>					2:26,34	5,32
	61	20683	MAST Marc SC Enzkloesterle	02	SSV-West	35,41	32,54	1:07,95	
	15	21632	MAST Anna SC Enzkloesterle	04	SSV-West	38,95	39,44	1:18,39	
7.			<u>Allgäu Nord 2</u>					2:26,82	5,80
	67	25058	DEHN Kim-Noah TSV Gestratz	06	BSV-ASV	37,63	32,76	1:10,39	
	12	23913	BRUNNER Mattea TSV Altusried	04	BSV-ASV	36,16	40,27	1:16,43	
8.			<u>Reutlingen & Friends Oxygens</u>					2:29,05	8,03
	64	20469	HOLL Konstantin SC Heidenheim	01	SSV-Ost	36,42	32,89	1:09,31	
	24	25425	BEUTER Line TSG Reutlingen	07	SSV-West	39,51	40,23	1:19,74	
9.			<u>RG Albstadt 2</u>					2:32,28	11,26
	72	12031	RAU Loris WSV Tailfingen	95	SSV-West	38,18	33,46	1:11,64	
	22	11567	ARMBRUSTER Sina SC Sasbachwalden	94	SVS-Nord	39,50	41,14	1:20,64	
10.			<u>Hennings Trödeltruppe</u>					2:32,33	11,31
	89	24519	LUGINSLAND Felix SC St.Andreasberg	06	NSV	38,95	33,70	1:12,65	
	3	20707	HUBER Friederike Bremer Skiclub	04	SVBRE	38,60	41,08	1:19,68	
11.			<u>Reutlingen & Friends Rutschkommando</u>					2:32,65	11,63
	90	14873	JUTZ Florian SZ Ludwigsburg	98	SSV-Nord	37,58	33,30	1:10,88	
	27	21577	HOLL Katharina SC Heidenheim	04	SSV-Ost	40,26	41,51	1:21,77	
12.			<u>Stützpunkt Ulm 2</u>					2:33,36	12,34
	82	16633	JLLIG Christoph SF Dottingen	99	SSV-Ost	39,89	36,49	1:16,38	
	17	15411	HAAG Pauline SAV Stuttgart	99	SSV-Nord	37,22	39,76	1:16,98	

INOFFIZIELLE ERGEBNISLISTE MANNSCHAFTSWERTUNG

Rang	Stnr	DSV-ID	Teilnehmer + Verein	JG	VB	Zeit-1	Zeit-2	Total	Diff
13.			<u>SVS 1</u>					2:35,25	14,23
	98	25577	GLATTHAR Nick SC Oeflingen	07	SVS-Süd	40,07	35,99	1:16,06	
	37	16759	GOLDSCHMIDT Laurine SZ Rheinfelden	99	SVS-Süd	38,50	40,69	1:19,19	
14.			<u>Para Skiteam DBS 1</u>					2:37,36	16,34
	58	11047	STAUBITZER Benedikt SC Mittenwald	90	BSV-WF	34,84	32,58	1:07,42	
	39	11974	BETZ Stefanie SC Onstmettingen	88	SSV-West	43,25	46,69	1:29,94	
15.			<u>Der SSV Süd & die Paras 1</u>					2:39,27	18,25
	84	31947	RAUEN Alexander TSV Kareth-Lappersdorf	01	BSV-OPF	37,35	35,10	1:12,45	
	34	30302	GIEG Hannah TSV Kareth-Lappersdorf	04	BSV-OPF	41,82	45,00	1:26,82	
16.			<u>Team Landkreis Erding 1</u>					2:40,20	19,18
	69	15646	DENTELER Johannes SC Auerbach Inngau	95	BSV-IG	37,72	34,07	1:11,79	
	1	15256	REXHAUSER Denise SV 08 Steinach	98	TSV	44,15	44,26	1:28,41	
17.			<u>Team Seibelseckle 2</u>					2:47,51	26,49
	86	23740	WILD Gianluca SC Pforzheim	05	SVSN	41,25	37,60	1:18,85	
	38	23869	WILD Juliana SC Pforzheim	07	SVSN	42,29	46,37	1:28,66	
18.			<u>Ostalb 1</u>					2:50,73	29,71
	88	14913	KAERCHER Niklas TG Biberach	96	SSV-Süd	38,26	34,09	1:12,35	
	41	32736	FRIEDRICH Finja TG Biberach	07	SSV-Süd	48,27	50,11	1:38,38	
19.			<u>Ulmer Spatzen</u>					2:52,50	31,48
	104	25329	MUELLER Luis DAV Ulm	07	SSV-Ost	42,20	37,73	1:19,93	
	42	26494	WAIS Finja DAV Ulm	07	SSV-Ost	44,41	48,16	1:32,57	
20.			<u>Reutlingen & Friends Vesper Breakers</u>					3:11,75	50,73
	92	23616	UNGER Moritz SC Stetten	04	SSV-West	52,44	38,16	1:30,60	
	43	26463	KULLEN Kathrin TSG Reutlingen	06	SSV-West	50,26	50,89	1:41,15	



Deutsche Ski-Liga 3 - Slalom
Deutsche Ski-Liga-Cup
Slalom



INOFFIZIELLE ERGEBNISLISTE MANNSCHAFTSWERTUNG

Schiedsrichter

A. Kessler